Gebiete des Natura-2000-Netzes

Saale-Holzland-Kreis

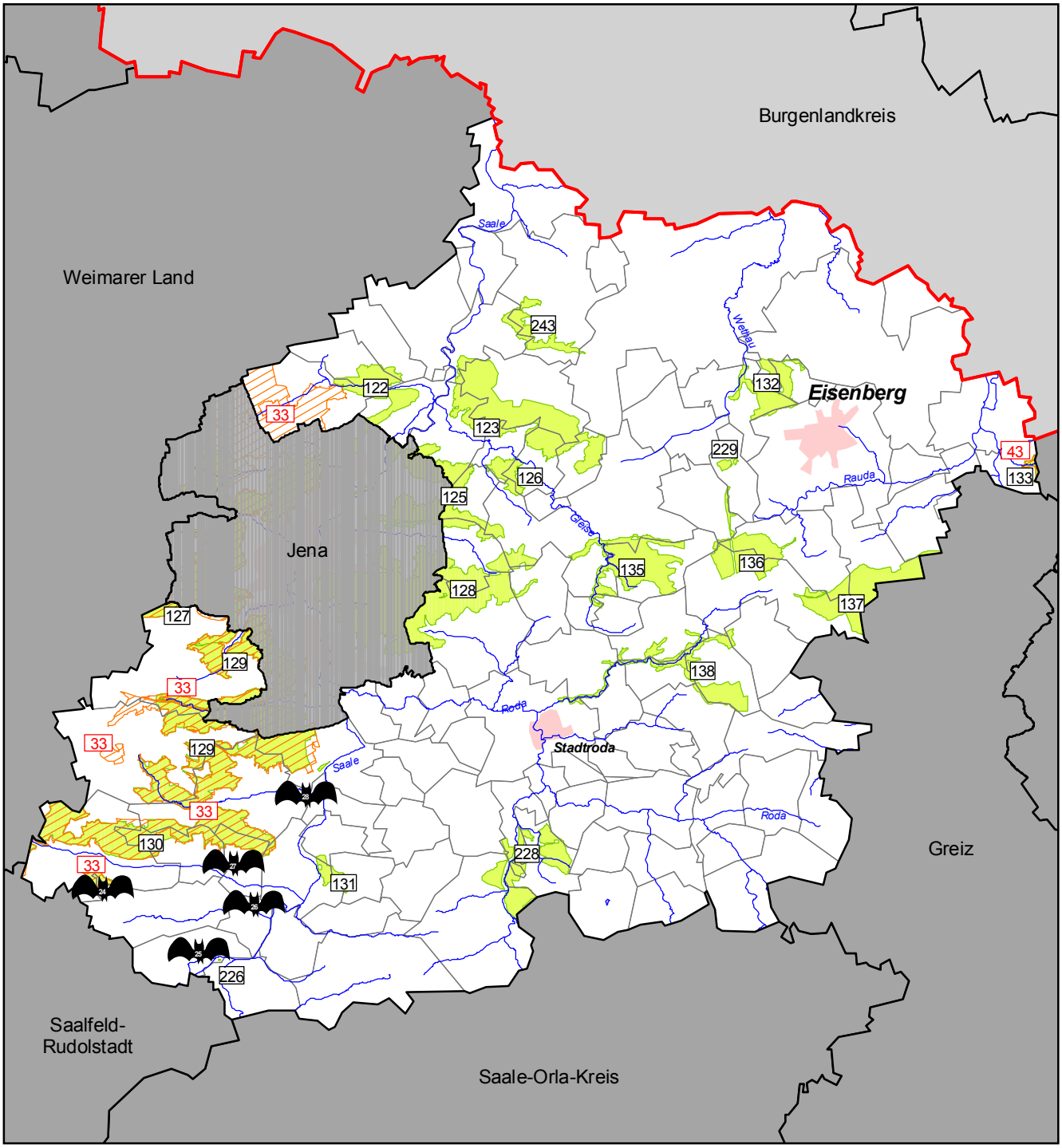

FFH-Gebiet (Stand: Mai 2004)

244 Thüringeninterne Nummer des FFH-Gebietes (siehe Tabelle im Textteil)

EG-Vogelschutzgebiet (Stand: April 2007)

44 Thüringeninterne Nr. des EG-Vogelschutzgebietes (s. Tabelle im Textteil)

FFH-Objekt für den Fledermausschutz (Stand: Mai 2004)

Maßstab 1 : 250.000

0 2 4 6 8 10 Kilometer

Quelle:
Thüringer Landesanstalt für Umwelt und Geologie, Abt. 3

Kartographie:
Thüringer Landesanstalt für Umwelt und Geologie, Abt. 3

Stand der Verwaltungsgrenzen:
31. Dezember 2006

Nachdruck und Vervielfältigung, auch auszugsweise, nur mit Genehmigung des Herausgebers

THÜRINGER
LANDESANSTALT FÜR
UMWELT UND GEOLOGIE