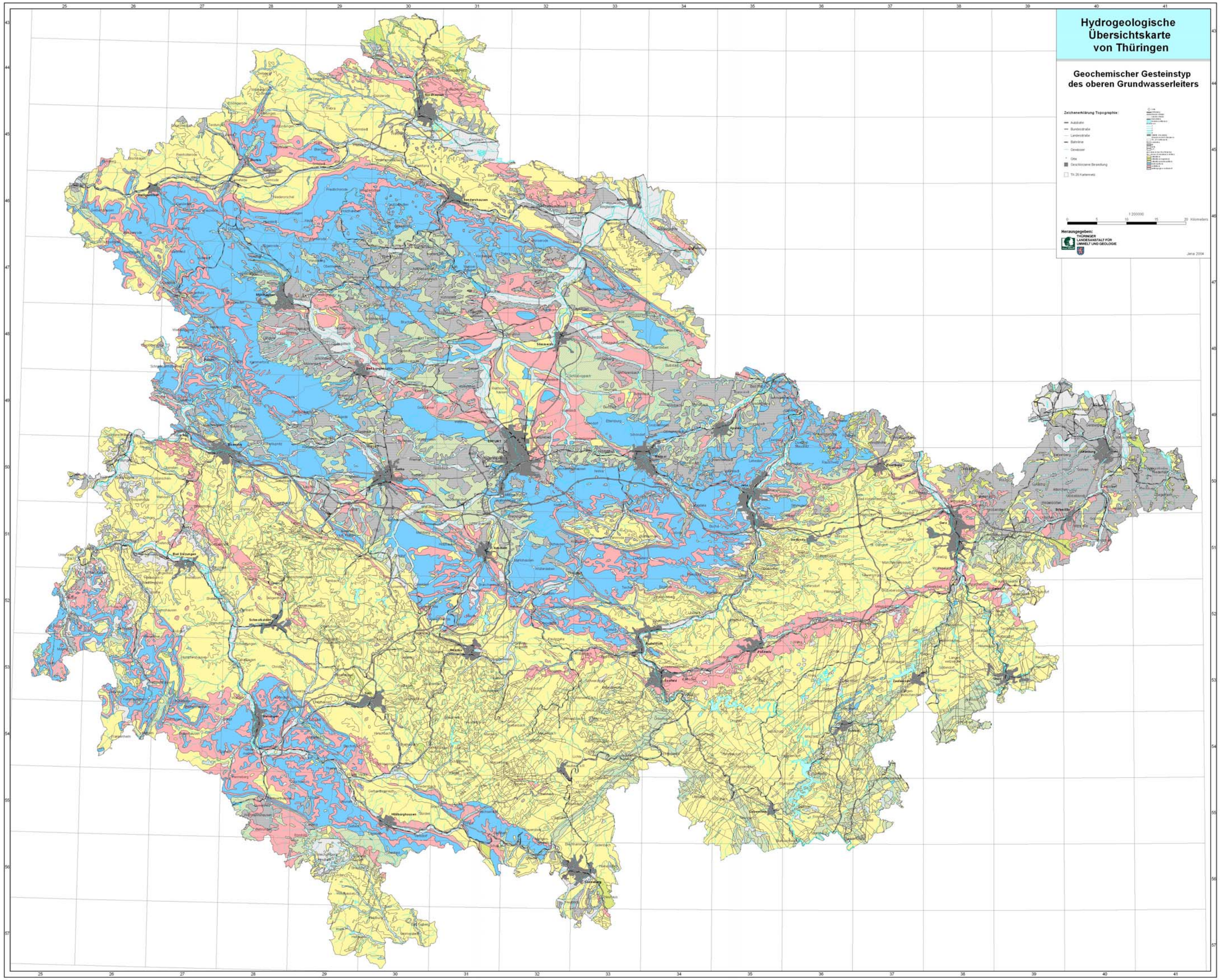
Hydrogeologische Übersichtskarte von Thüringen
Geochemischer Gesteinstyp des oberen Grundwasserleiters
Zeichenerklärung Topographie:
Autobahn
Bundesstraße
Landesstraße
Bahnlinie
Gewässer
Orte
Geschlossene Bebauung
TK 25 Kartennetz
1:200000
0 5 10 15 20 Kilometers
Herausgegeben:
THÜRINGER LANDESANSTALT FÜR UMWELT UND GEOLOGIE
Jena 2004
Nordhausen
Heiligenstadt
Sondershausen
Mühlhausen
Sömmerda
Bad Langensalza
Gotha
ERFURT
Weimar
Apolda
Arnstadt
Bad Salzungen
Schmalkalden
Suhl
Meiningen
Hildburghausen
Sonneberg
Rudolstadt
Saalfeld
Pößneck
Stadtroda
Jena
Gera
Zeulenroda
Greiz
Reichenbach
Altenburg
Schleiz
Eisenberg
Leinefelde